

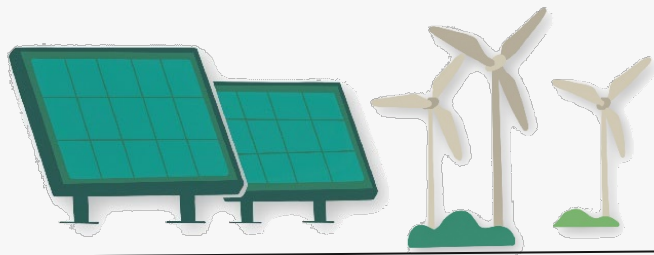

臺南市地方產業創新研發推動計畫(地方型SBIR)

# 線上計畫管理系統操作教學

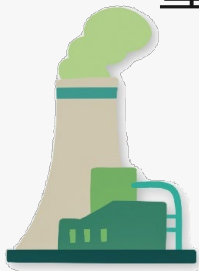

01

請點選計畫管理系統網址

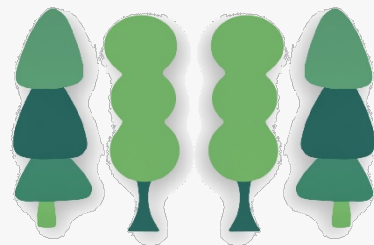

## 02

# 申請會員並填寫資料

## LOGIN

帳號: 請輸入帳號(公司統編+年度)

密碼: 請輸入密碼

驗證碼: 請輸入驗證碼

23195

登入

☐ 記住帳號

☐ 記住密碼? [忘記密碼](#)

☐ 還不是會員? [申請](#)



### 加入會員

• 預計計畫提案申請表 每個欄位為必填

此部分資料註冊後可再做修改

預計申請年度

請選擇預計申請年度

預計計畫名稱

請輸入預計計畫名稱 (提案時仍可更動)

公司統一編號

請輸入公司統一編號

[以公司統一編號載入過去申請資料](#)

公司名稱

請輸入公司名稱

實收資本額 (千元)

請輸入實收資本額

營業額 (千元)

請輸入營業額

總員工人數

請輸入總員工人數

登記地址

縣/市

鄉/鎮/市/區

請輸入登記地址

通訊地址

縣/市

鄉/鎮/市/區

請輸入通訊地址

計畫執行地址

縣/市

鄉/鎮/市/區

請輸入計畫執行地址

負責人

☐ 先生 ☐ 女士

計畫主持人

姓 名

請輸入主持人姓名

手 機

請輸入主持人手機

電 子 信 箱

請輸入主持人電子信箱

計畫聯絡人

姓 名

請輸入聯絡人姓名

手 機

請輸入聯絡人手機

電 子 信 箱

請輸入聯絡人電子信箱

備用E-mail

備用E-mail

+

驗證碼

請輸入驗證碼

13072

[填寫完成](#)

03

## 登入並修改密碼



會員登入

請輸入帳號(公司統編+年度) 例：11223344114

請輸入密碼

請輸入驗證碼

88578

登入

[忘記密碼](#) / [加入會員](#)

密碼修改

■ 帳號資訊

帳號 123@gmail.com

密碼

確認密碼

初次登入密碼預設為公司統編

初次登入需先修改密碼，密碼為8-20個英數字(至少1個英文大寫)

## 04

## 填寫基本資料及上傳資格文件

## 基本資料

## 114年度

收件編號

領域別

01綠色科技

廠商名稱

test

研發類型

個別研發

計畫名稱

test

計畫摘要及創新重點

test

## 資格文件審查

檢查項目

PO 檢查  
(是否齊備)

不需要

是

否

備註

上傳檔案  
(限PDF檔且每份文件請加蓋大小章)

(一)公司商業登記文件

☐☐☐ 選取檔案...  
20240319091637.pdf

(二)「112年度損益及稅額計算表」(新創未滿1年之公司得以最近一期「營業稅申報書」替代)：

☐☐☐ 選取檔案...  
20240319091637.pdf

(三)114年3月15日後財政部國稅局出具之國稅為無違章欠稅證明文件(納稅義務人違章欠稅查復表)：

☐☐☐ 選取檔案...  
20240319091637.pdf

Hello~ ITRI

登出

## 計劃管理Member Information

密碼修改

計畫管理

基本資料

資格文件

書面審查意見

技術審查會議資訊

審查結果及意見





# 資格文件上傳注意事項



## 資格文件

■ 114年度

### — 資格文件審查 —

| 檢查項目  | PO 檢查<br>(是否齊備)          |                          |                          | 備註 | 上傳檔案<br>(限PDF檔且每份文件請加蓋大小章)                              |
|---|--------------------------|--------------------------|--------------------------|----|---|
|   | 不需要                      | 是                        | 否                        |    |   |
| (一)公司商業登記文件                                       | <input type="checkbox"/> | <input type="checkbox"/> | <input type="checkbox"/> |    | <input type="text" value="20240319091637.pdf"/> 選取檔案... |
| (二)「112年度損益及稅額計算表」(新創未滿1年之公司得以最近一期「營業稅申報書」替代)：    | <input type="checkbox"/> | <input type="checkbox"/> | <input type="checkbox"/> |    | <input type="text" value="20240319091637.pdf"/> 選取檔案... |
| (三)114年3月15日後財政部國稅局出具之國稅為無違章欠稅證明文件(納稅義務人違章欠稅查復表)： | <input type="checkbox"/> | <input type="checkbox"/> | <input type="checkbox"/> |    | <input type="text" value="20240319091637.pdf"/> 選取檔案... |

- 1.依對應欄位上傳該項目文件
- 2.每項文件加蓋公司大小章後，掃描成PDF上傳  
(透過smepass一鍵取回，上傳檔案者不須蓋大小章)
- 3.未涉及之項目，不須上傳檔案

[smepass一鍵取回教學\(請點\)](#)

上傳檔案

檔案選取後，務必按「上傳檔案」



# 基本資料填寫注意事項1

|              |   |   |
|--------------|---|---|
| 實收資本額(千元)    | <input type="text" value="100"/>  |   |
| 營業額(千元)      | <input type="text" value="10"/>   | 營業額低於1千，一律填1                            |
| 總員工人數        | <input type="text" value="1"/>  |   |
| 登記地址         | <input type="text" value="台南市"/> <input type="text" value="安南區"/> <input type="text" value="709"/> <input type="text" value="工業二路31號"/> |   |
| 通訊地址         | <input type="text" value="台南市"/> <input type="text" value="安南區"/> <input type="text" value="709"/> <input type="text" value="工業二路31號"/> |   |
| 計畫執行地址       | <input type="text" value="工業二路31號"/>  | 請填此計畫研發場所、設備產品的所在位置                     |
| 負責人          | <input type="text" value="ITRI"/> <input checked="" type="radio"/> 先生 <input type="radio"/> 女士  |   |
| 產業領域別(請填入編號) | <input type="text"/>  | 請參考計畫書P. II " 計畫申請表" 下方產業領域別填寫編號(只需填1項) |

四、產業領域別：(請依公司主要營業項目勾選一項)<sup>(2)</sup>

|   |  |  |
|---|--|--|
| <input type="checkbox"/> 01. 食品製造業 <sup>(2)</sup>           | <input type="checkbox"/> 02. 紡織製造業 <sup>(2)</sup>        | <input type="checkbox"/> 03. 紡織業 <sup>(2)</sup>          |
| <input type="checkbox"/> 04. 成衣及服飾品製造業 <sup>(2)</sup>       | <input type="checkbox"/> 05. 皮革、毛皮及其製品製造業 <sup>(2)</sup> | <input type="checkbox"/> 06. 木竹製品製造業 <sup>(2)</sup>      |
| <input type="checkbox"/> 07. 家具製造業 <sup>(2)</sup>           | <input type="checkbox"/> 08. 紙張、紙及紙製品製造業 <sup>(2)</sup>  | <input type="checkbox"/> 09. 印刷及資料儲存媒體複製業 <sup>(2)</sup> |
| <input type="checkbox"/> 10. 化學材料製造業 <sup>(2)</sup>         | <input type="checkbox"/> 11. 化學製品製造業 <sup>(2)</sup>      | <input type="checkbox"/> 12. 石油及煤炭製品製造業 <sup>(2)</sup>   |
| <input type="checkbox"/> 13. 橡膠製品製造業 <sup>(2)</sup>         | <input type="checkbox"/> 14. 塑膠製品製造業 <sup>(2)</sup>      | <input type="checkbox"/> 15. 非金屬礦物製品製造業 <sup>(2)</sup>   |
| <input type="checkbox"/> 16. 基本金屬製造業 <sup>(2)</sup>         | <input type="checkbox"/> 17. 金屬製品製造業 <sup>(2)</sup>      | <input type="checkbox"/> 18. 機械設備製造業 <sup>(2)</sup>      |
| <input type="checkbox"/> 19. 電腦、電子產品及光學製品製造業 <sup>(2)</sup> | <input type="checkbox"/> 20. 電子零組件製造業 <sup>(2)</sup>     | <input type="checkbox"/> 21. 電力設備製造業 <sup>(2)</sup>      |
| <input type="checkbox"/> 22. 汽車及其零件製造業 <sup>(2)</sup>       | <input type="checkbox"/> 23. 藥品製造業 <sup>(2)</sup>        | <input type="checkbox"/> 24. 其他製造業 <sup>(2)</sup>        |
| <input type="checkbox"/> 25. 技術服務業 <sup>(2)</sup>           | <input type="checkbox"/> 26. 批發業 <sup>(2)</sup>          | <input type="checkbox"/> 27. 零售業 <sup>(2)</sup>          |
| <input type="checkbox"/> 28. 物流業 <sup>(2)</sup>             | <input type="checkbox"/> 29. 餐飲業 <sup>(2)</sup>          | <input type="checkbox"/> 30. 管理顧問業 <sup>(2)</sup>        |
| <input type="checkbox"/> 31. 國際貿易業 <sup>(2)</sup>           | <input type="checkbox"/> 32. 會議展覽業 <sup>(2)</sup>        | <input type="checkbox"/> 33. 廣告業 <sup>(2)</sup>          |
| <input type="checkbox"/> 34. 商業設計業 <sup>(2)</sup>           | <input type="checkbox"/> 35. 電子商務業 <sup>(2)</sup>        | <input type="checkbox"/> 36. 商業連鎖加盟服務 <sup>(2)</sup>     |
| <input type="checkbox"/> 37. 其他 <sup>(2)</sup>              | (請說明) <sup>(2)</sup>                                     |  |



## 基本資料填寫注意事項2



技術/委託項目及名稱

若有2個項目以上請用 / 之符號區隔

委託學校

學 校 名 稱

若無請填 無

委託金額(千元)

0

委託公司

公 司 名 稱

若無請填 無

委託金額(千元)

若無請填 0

計畫檔案

選擇檔案

未選擇任何檔案

計畫書檔案請上傳word檔

資格文件檔案

請至資格文件區上傳資料

確定修改

完成後按「確定修改」







## 基本資料填寫注意事項3

### 研發總經費預算表

#### · 研發總經費預算表(千元為單位)

|                    | 補助款                  |                      |  |
|--------------------|----------------------|----------------------|--|
| 1.人事費              | <input type="text"/> | <input type="text"/> | <input type="text"/>   |
| 2.材料費              | <input type="text"/> | <input type="text"/> | <input type="text"/>   |
| 3.研發設備使用費及維護費      | <input type="text"/> | <input type="text"/> | <input type="text"/>   |
| 4.技術(關鍵智財)引進及委託研究費 | <input type="text"/> | <input type="text"/> | <input type="text"/>   |
| 總計                 | <input type="text"/> | <input type="text"/> | <input type="text" value="0"/> <input type="button" value="確定"/> |
| 百分比(%)             | <input type="text"/> | <input type="text"/> | <input type="text"/>   |

務必確認經費皆符合以下規則：

1.每項經費加總正確

2.自籌款>補助款

3.經費上限原則(人事費60%；材料費25%；設備費50%；委外費50%)

從總經費開始填寫，完成後按確定會自動跳到下一格繼續填寫

回上一頁

暫存



05

經費填寫完畢後請按送出

研發總經費預算表

經費預算表填寫計算格式(請點)

## · 研發總經費預算表(千元為單位)

|                    | 補助款 | 自籌款 |
|--------------------|-----|-----|
| 1.人事費              | 30  | 70  |
| 2.材料費              | 10  | 20  |
| 3.研發設備使用費及維護費      | 0   | 0   |
| 4.技術(關鍵智財)引進及委託研究費 | 30  | 40  |
| 總計                 | 70  | 130 |
| 百分比(%)             | 35  | 65  |

回上一頁

上一步

暫存

送出

研發總經費預算表

## · 研發總經費預算表(千元為單位)

|                    | 補助款 | 自籌款 | 計畫總經費 |
|--------------------|-----|-----|-------|
| 1.人事費              | 30  | 70  | 100   |
| 2.材料費              | 10  | 20  | 30    |
| 3.研發設備使用費及維護費      | 0   | 0   | 0     |
| 4.技術(關鍵智財)引進及委託研究費 | 30  | 40  | 70    |
| 總計                 | 70  | 130 | 200   |
| 百分比(%)             | 35  | 65  | 100   |

列印收件確認單

回上一頁

送出後，請點「列印收件確認單」



# 完成送件作業

## 114年度臺南市政府「地方產業創新研發推動計畫」(地方型SBIR)

### 收件確認單

本計畫辦公室於 2025 年 03 月 11 日，已收到貴公司(test)  
申請地方產業創新研發推動計畫繳交資料文件，收件編號為**114A001**。  
初步意見(文件資格意見)：待確認

#### 【重要提醒】

系統統一發出申請資格確認信及計畫書修正建議，通知廠商補件。

相關消息

**請務必列印  
收件確認單**

臺南市SBIR計畫辦公室 敬上

傳真：(06)3847184

E-mail：Tainan\_sbir@itri.org.tw

收文章

2025 年 03 月 11 日

臺南市地方型創新  
研發推動計畫

收到「收件確認單」代表申請成功~請靜待書審結果~

※請妥善留存，若遇爭議狀況，無法提供收執證明者，不得主張送件成功※



# smepass一鍵取回服務1

- 使用資格：**公司需有「工商憑證」**
- 可申請文件：
  - ✓ 公司商業登記證明文件
  - ✓ 無欠稅資料
  - ✓ 營利事業所得稅申報書

## 資格文件

• 114年度

### — 資格文件審查 —

| 檢查項目        | PO 檢查<br>(是否齊備)          |                          |                          | 備註 | 上傳檔案<br>(限PDF檔且每份文件請加蓋大小章)           |
|-------------|--------------------------|--------------------------|--------------------------|----|--------------------------------------|
|             | 不需要                      | 是                        | 否                        |    |                                      |
| (一)公司商業登記文件 | <input type="checkbox"/> | <input type="checkbox"/> | <input type="checkbox"/> |    | <input type="text"/> 選取檔案...<br>尚未上傳 |

1

smepass一鍵取回

2



## smepass一鍵取回服務

smepass平台一鍵取回功能：由企業授權smepass平台介接取得政府機關之資料和證明文件，並透過系統自動串接自動帶入至臺南市地方產業創新研發計畫系統，以簡化申請作業時間。

### 自動取回資料如下：

1. 公司/工廠 基本資料 (註1)
2. 欠稅資料 (註2)
3. 營利事業所得稅申報書資料 (註2)

註1：smepass API 介接取得。

註2：My Data 介接取得。

立即使用

- 1.於資格文件頁面，點選「smepass一鍵取回」
- 2.閱讀提醒事項後，按「立即使用」



# smepass一鍵取回服務2



本服務所取得之個人資料，均由個人資料來源單位提供，倘您對資料內容有疑問，請逕洽個人資料來源單位聯繫。

## 七、服務條款修訂

本服務條款嗣後如有修訂時，本平台將另行公告，如您於本服務條款修訂後仍繼續使用本服務，則視為您已閱讀、瞭解並同意接受本服務條款之修訂。

八、本服務依照行政院訂定「個人化資料自主運用平台介接作業要點」辦理，倘有未盡事宜悉依本平台公告及相關法令規定辦理。

當您勾選「我已詳實了解此服務內容，並同意上述服務條款。」將視同您已接受本服務條款與隱私權政策，並同意遵守。

☒ 我已詳實了解此服務內容，並同意上述服務條款。

企業統一編號： 12345678

## 申報資料年度請輸入112年度

申報資料年度取得填寫說明：

- 如9月30日(含)前申請，申請年度請填寫前年年份
- 如10月1日(含)後申請，申請年度請填寫去年年份

使用MyData取得欠稅資料、營利事業所得稅申報書資料



個人化資料自主運用(MyData)

關於MyData

找文件

1 資料填寫

2 知情同意

3 身分驗證

## 臺南市地方型SBIR

### 服務應備文件

1. 欠稅資料 / 財政部財政資訊中心
2. 營利事業所得稅申報書資料 (非屬獨資合夥組織) / 財政部財政資訊中心

### 服務提供機關

臺南市政府經濟發展局 | 06-3847031

### 服務內容

民眾申請「臺南市政府經濟發展局」-「地方SBIR計畫」服務，可透過MyData完成身分驗證及同意後，提供「納稅義務人連章欠稅查復表(欠稅資料查詢)」及「營利事業所得稅申報書檔案下載」作為申辦文件。

### 請填寫以下資訊

統一編號 (必填)

12345678

營利事業所得稅申報書資料 (非屬獨資合夥組織) - 資料提供單位：財政部財政資訊中心

申報資料年度 (必填)

112年度

顯示近五年，每年10/1起開始，例如：110/10/01可選擇105、

106、107、108、109、110/9/30可選擇104、105、106、107、108，最多五年

系統將提供個人文件取用通知，以保障您的權益與資料安全

日後若想變更您的聯絡方式，請至 [個人專區](#) 進行變更

3.勾選同意上述服務條款

4.點選「使用MyData取得欠稅資料、營利事業所得稅申報書資料」

5.選擇申請資料年度，點「下一步」



# smepass一鍵取回服務3



請選擇下列其中一種方式來驗證您的身分

6

工商憑證



請準備以下項目：

工商憑證+PIN碼

晶片讀卡機

安裝HiCOS卡片管理工具

✓ 已安裝讀卡元件

跨平台元件安裝說明：[HiCOS卡片管理工具](#)

⚠ 如無法正常讀取卡片，建議您重新安裝元件

請插入您的工商憑證，查看 [憑證IC卡詳細說明](#)

✓ 請填入PIN碼

PIN碼累積3次錯誤將會自動鎖卡，解鎖請洽 [內政部憑證管理中心](#)

\*\*\*\*\*

[忘記PIN碼?](#)

已驗證您的身分，您所需的個人文件如下

只要您同意提供以下個人文件給「臺南市政府經濟發展局 - 臺南市地方型SBIR」，就能繼續完成申辦

調取中... 欠稅資料 / 財政部財政資訊中心

調取中... 營利事業所得稅申報書資料 (非屬獨資合夥組織) / 財政部財政資訊中心

⚠ 檔案密碼為統一編號

不同意提供

7  
同意提供

6.進行身分驗證，點「下一步」  
7.點擊「同意提供」開始傳送資料



# smepass一鍵取回服務4



您即將取得的「營利事業所得稅申報書資料」、「欠稅資料」如下：

1. 營利事業所得稅申報書資料  
營利事業所得稅申報書查調結果、回覆結果總資料筆數、回覆訊息代碼、回覆訊息、損益及稅額計算表、資料年度、統一編號、縣市代號、行業代號、所得期間起日期、所得期間迄日期、01營業收入總額、04營業收入淨額、54純益率、68總分支機構申報營業稅銷售額等。
2. 欠稅資料  
稅目、統一編號、姓名商號、欠稅金額、欠稅筆數、第一筆欠稅期別之限繳迄日、第一筆欠稅期別、查詢日期。

☒ 按下確認之後，smepass系統將直接更新企業履歷資料，提供獎項承辦人辦理獎項申請

8

確認



## 申請完成通知

您已完成申請，預計約60分鐘資料準備時間。  
檔案取得後會發送eMail通知給您，無須在此畫面等候。  
如需繼續填寫申請內容，請返回原系統繼續作業。

8. 瀏覽說明後，點選「確認」

9. 營利事業所得稅申報書資料、欠稅資料需60分鐘準備時間，取得後發送eMail通知



# smepass一鍵取回服務5

資格文件

• 114年度

— 資格文件審查 —

smepass一鍵取回

| 檢 查 項 目  | PO 檢 查<br>(是否齊備)         |                          |                          | 備 註 | 上傳檔案<br>(限PDF檔且每份文件請加蓋大小章)                            |
|--|--------------------------|--------------------------|--------------------------|-----|---|
|  | 不需要                      | 是                        | 否                        |     |   |
| (一)公司商業登記文件  | <input type="checkbox"/> | <input type="checkbox"/> | <input type="checkbox"/> |     | <input type="text"/> 選取檔案...<br>尚未上傳                  |
| (二)「113年度損益及稅額計算表」(新創未滿1年之公司得以最近一期「營業稅申報書」替代)：     | <input type="checkbox"/> | <input type="checkbox"/> | <input type="checkbox"/> |     | <input type="text"/> 選取檔案...<br>已上傳<br>營利事業所得稅申報書.pdf |
| (三)-1 114年3月15日後「納稅義務人違章欠稅查復表」影本 1 份(財政部國稅局出具-國稅)： | <input type="checkbox"/> | <input type="checkbox"/> | <input type="checkbox"/> |     | <input type="text"/> 選取檔案...<br>已上傳<br>國稅欠稅資料.pdf     |

10.切回臺南市SBIR申請網站後，顯示營利事業所得稅申報書資料、欠稅資料都已上傳